

2007

FUNDACIÓN

origen^{MR}

PRO AYUDA A LA MUJER ORIGEN, A.C.

INFORME ANUAL 2007



INSTITUCIONALIDAD
Y TRANSPARENCIA

Este informe fue diseñado gracias a:

Entrelínea, S.A. de C.V.
Tel: 55 11 88 53

Este informe fue impreso gracias a:

Exel Servigráfica, S.A. de C.V.
Tel: 50 89 10 00

Este informe fue distribuido gracias a:

Servicio Continental de Mensajería, S.A. de C.V.
Tel: 51 48 69 79

Las fotografías de este informe fueron tomadas por:

Lic. Laura Damián Zuñiga
Email: lau62@hotmail.com

MENSAJE DE NUESTRA PRESIDENTA

El 2007 fue un año de crecimiento, logros, estructura, posicionamiento, desarrollo. Es por eso que el único pensamiento que me viene a la cabeza es la "gratitud".

Gratitud hacia todos nuestros donadores que sin su generosidad, el crecimiento de nuestros programas no sería posible. Gratitud a nuestros patrocinadores, porque sin ellos no existiría el poder, la planeación a futuro y el soporte de nuestros programas.

Gratitud por nuestras alianzas, porque sin ellas no existiría la creación de nuevos y exitosos programas. Gratitud hacia todo el voluntariado y amigos de Origen, que desinteresadamente se acercan a nosotros y apoyan nuestra causa porque creen en ella; porque saben lo mucho que vale la mujer.

Porque sin su trabajo existiría un vacío, porque todas esas manos unidas de voluntarios logran que miles de mujeres reciban la oportunidad de una vida diferente. Que el esfuerzo de cada voluntario lleva a cada familia una esperanza.

No tengo mas que una enorme gratitud por un patronato maravilloso, lleno de talento y creatividad que cada día se compromete más, se esfuerza más, para lograr que Origen llegue y ayude a más mujeres necesitadas. Un patronato íntegro, dispuesto a sacrificarse por las necesidades ajenas y luchar por aquellas mujeres que sufren y carecen de una vida digna.

Y finalmente una gran gratitud por un excelente equipo de trabajo, sabemos que sin ellos ningún programa operaría. Un equipo que cada día se identifica más con su misión, se compromete más con Origen y asume como propia esta causa. Gracias a todo este equipo es que Origen pudo crecer en el 2007 y alcanzar las metas propuestas.

Detrás de cada empresa, negocio, fundación, admiramos todos los logros, cuánto se generó, el impacto que se logró, pero; pocas veces nos ponemos a pensar en todas las personas que están detrás de ese gran rompecabezas y que día a día llegan a trabajar sonrientes por lo que ocurrirá. Porque al final del día, saben que aunque dejan hijos atrás, sacrificios, problemas personales, enfermedades, ayudarán ese día a alguien que lo necesita. Cuando falta una pequeña pieza de un rompecabezas por más pequeña que sea, no se termina de armar.

Es así como veo a Origen. La labor final de cada quien es indispensable. Todos absolutamente, cada una de las personas que trabajan, colaboran, donan o se acercan a Origen, tienen un papel indispensable y es por eso que personalmente les quiero dar las gracias.

Sin Ustedes Origen no existiría, no crecería y no ayudaría. No tendría una función en esta sociedad. Su función es simplemente llevar esperanza a miles de mujeres y sus familias. No hay nada más gratificante que la cara de una mujer ilusionada porque se le ha brindado otra oportunidad. La ilusión de otro camino, la fe en algo diferente. El poder optar por una vida nueva.

A nombre de todas estas mujeres: "Gracias. Gracias por todo lo que han hecho por Origen. Gracias por practicar esa maravillosa virtud que es la generosidad".



PRO AYUDA A LA MUJER ORIGEN, A.C.

Mariana Baños de Aboumrad
PRESIDENTA

ÍNDICE



Unarealidadquesípodemoscambiar	→ 5
Nuestra Respuesta	→ 7
Nuestra Identidad	→ 8
Línea Pro Ayuda a la Mujer	→ 9
Casa Origen	→ 13
Contenidos Editoriales	→ 19
Nuestras Alianzas	→ 21
Nuestros Patrocinadores	→ 22
Nuestros Eventos	→ 23
Información Financiera	→ 24
Nuestro Gran Logro 2007	→ 26



UNA REALIDAD QUE SÍ PODEMOS CAMBIAR

En la actualidad la Mujer es Reprimida, Oprimida, Deprimida. Finalmente, Suprimida.

En México:

1. 65% de las mujeres son maltratadas *1
2. 7 de cada 10 mujeres en México han sido agredidas *1
3. Sólo existen 1,809 guarderías. *2
4. 5.7 millones de hogares tienen jefatura femenina. *2
5. La tasa de embarazos precoces en jóvenes de 12 a 15 años es del 6.4%. *3
6. En la actualidad en la zona de la Montaña de Guerrero, las mujeres de 12 y 13 años aún son comercializadas. El valor de ellas oscila entre 40 y 80 mil pesos. Un hombre puede comprar más de una mujer, dependiendo de su economía. *4

Esto es sólo una muestra de la realidad que ocurre en nuestro país, con grandes costos económicos, políticos, sociales y más aún, los personales.

Estamos hablando de lo que le pasa a la mitad de la población.

Estamos hablando de lo que le pasa a quien es pilar de esa población y que conlleva un grave desmembramiento de la estructura familiar y de la sociedad entera.

Fuentes:

1* "Mujeres y Hombres de México 2005" INEGI. Inmujeres. Sección Violencia Familiar. 9ª Edición.

2* INEGI. 8 de Marzo de 2008

3* Ensanut 2006. Encuesta nacional de Salud y Nutrición.

4* "El sur de Acapulco". Diputado local y Expresidente de Metlatonoc.





NUESTRA RESPUESTA

Fundación Origen busca por medio de sus tres programas sociales, brindar a la mujer mexicana la oportunidad de mejorar su calidad de vida y la de sus familias ofreciéndole una atención integral.

A raíz de toda la experiencia acumulada, hemos podido diseñar un modelo replicable de acción social donde partimos de la persona como centro, le ayudamos a entender sus problemas, y le ofrecemos las herramientas de desarrollo personal que le permitan superarse y salir de la situación donde se encuentra. A partir de esta superación de la mujer, hemos podido lograr cambios significativos en su familia y en consecuencia en la sociedad, ayudándolas a recobrar la esperanza, a encontrar un sentido en sus vidas, a reconstruir su autoestima y sus ganas de vivir.

Nuestro modelo de acción contempla una sinergia a través de nuestros programas sociales, donde ofrecemos prevención, rehabilitación y superación para resolver de manera integral y eficaz las problemáticas actuales de las mujeres que atendemos. Nuestro trabajo previene en la mujer diversas situaciones que afectan de modo importante a la pareja, a los hijos, a la familia y a la sociedad.

PREVIENE

En la Mujer	En el Hombre	En los Hijos	En la Familia y Sociedad
<ul style="list-style-type: none">• La agresión• Lesiones leves y graves• Homicidios y suicidios• Adicciones• Depresiones y baja autoestima• Incapacidad física y emocional• Pérdida de años fértiles	<ul style="list-style-type: none">• Agresividad• Demandas e inculpaciones• Abandono familiar y aislamiento social• Baja productividad	<ul style="list-style-type: none">• Síndrome del niño maltratado• Reproducción de los modelos de agresor y agresividad• Deserción escolar• Embarazo precoz y aborto• Adicción y depresión• Violencia callejera y delincuencia• Abandono de hogar• Homicidios y suicidios• Baja autoestima	<ul style="list-style-type: none">• Familias y sociedades violentas• Ruptura de la unidad familiar• Denuncias• Costos sociales en salud y justicia• Empobrecimiento• Secuestros• Actos delictivos de todo tipo



NUESTRA IDENTIDAD



¿Quiénes somos?

Una asociación civil sin fines de lucro dedicada a preparar integralmente a la mujer.

Nuestra Misión:

Formar a la mujer ofreciéndole las bases para su desarrollo y misión en la sociedad, proporcionándole las herramientas que le permitan elevar su calidad de vida.

Nuestra Visión:

Ser una institución líder de influencia y responsabilidad social, con modelos replicables de acción, que se pueda extender a nivel nacional e internacional.

Nuestros Valores:

Transparencia: Nuestros recursos son manejados de una manera organizada, íntegra y razonable. Porque creemos que la honestidad es la clave para ayudar a quienes más lo necesitan.

Profesionalismo: Buscamos contar siempre con las mejores herramientas que nos permitan desarrollar nuestro trabajo con los más altos estándares de calidad. Porque sabemos que necesitamos todo nuestro potencial para ayudar a los demás a desarrollar el suyo.

Trabajo en equipo: Trabajamos colaborando proactivamente y en unión, persiguiendo siempre los ideales de nuestra Fundación. Porque sabemos que las grandes metas se logran en conjunto.

Innovación: Queremos estar siempre a la vanguardia para ofrecer a nuestras usuarias el mejor servicio del que seamos capaces de dar. Porque las nuevas ideas y tecnologías llevan a cambios perdurables y positivos que llegan a más gente en un menor tiempo.

Nuestro Lema:

Porque el Origen de la Vida inicia en la Mujer. Porque las mujeres son educadoras y formadoras de las nuevas generaciones. Porque queremos que la calidad de vida en México sea cada vez mejor.

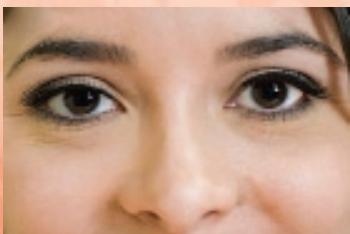

PRO AYUDA A LA MUJER ORIGEN, A.C.



Objetivo: Rehabilitar emocional y psicológicamente a la mujer.

- ▶ Apoyamos permanentemente y de manera personal a mujeres en situaciones de crisis, producto de la violencia a través de una línea de ayuda 01 800.
- ▶ Ofrecemos asesoría gratuita psicológica, médica y legal.
- ▶ Canalizamos casos a otras instituciones especializadas.
- ▶ Brindamos un seguimiento personalizado, complementando el servicio con consultas psicológicas, talleres y grupos terapéuticos.
- ▶ Nuestra Diferencia: el seguimiento personalizado que damos a cada caso.

Logros:

- ▶ En el 2007, se lanzó la primera campaña masiva de la Línea Pro Ayuda a la Mujer en más de 17 estaciones de radio por medio de las cuales se transmitieron alrededor de **4,796** spots durante los meses de mayo a noviembre de 2007. Bajo las versiones de "Mamá y Papá" y "En algún Lugar", los spots tuvieron un gran impacto en el público objetivo, generando un incremento del **73.3 %** en el número de llamadas mensuales que habitualmente se reciben en la Línea. Esta campaña fue patrocinada por Fundación Telmex.
- ▶ Fundación Origen y Tupperware BeautiControl unieron esfuerzos mediante una alianza basada en una relación ganar-ganar, para ofrecerles a más de 150,000 mujeres de su fuerza de ventas diferentes alternativas para la solución de sus problemas por medio de la Línea de Ayuda. "Mujeres por las Mujeres" es el slogan que ostenta este programa, para ello se ha creado una colección de tazas especiales que ha ayudado con su venta a recaudar los fondos para el sostenimiento del programa.

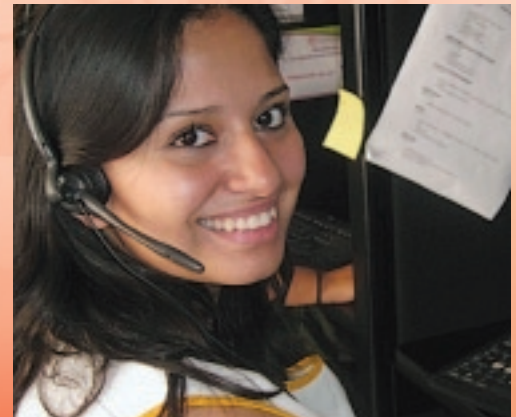

¿Por qué tú no has llamado?



Ellas tomaron la decisión de llamar y gracias a la Línea de Ayuda sus vidas han cambiado



Gratuita y Confidencial
www.origenac.org



- ▶ En el 2007 renovamos la alianza con Fundación Gigante, a través de la cual se ha ofrecido el servicio de la Línea de Ayuda a las empleadas de todas las tiendas de autoservicio del Grupo Gigante a nivel nacional. Hasta la fecha, se han atendido alrededor de **47,764** llamadas de asesoría psicológica, médica y legal, de forma gratuita y confidencial, generando un impacto positivo e importante en la vida de estas mujeres, en su mayoría sostenes de su hogar.
- ▶ Asimismo se lanzó la alianza con Fundación Manpower y Fundación Casa Pedro Domecq para fortalecer por medio de las herramientas que brinda la Línea de Ayuda a sus empleadas.
- ▶ Por medio de nuestros 7 consultorios de atención psicológica que operamos en la Ciudad de México, se impartieron en el 2007 un total de **1,198** terapias a **450** pacientes, quienes fueron dados de alta después de un exitoso proceso de seguimiento y atención terapéutica.
- ▶ Como complemento a la asesoría legal prestada en la Línea Pro Ayuda a la Mujer, se atendieron un total de **4,900** casos de asesoría legal externa, invirtiendo un total de **7,380** horas aproximadamente, llevando procesos y trámites legales de nuestras usuarias de forma eficaz.

Asesoría Psicológica, Médica y Legal
Gratuita y Confidencial
www.origenac.org





Impacto 2007

IMPACTO LÍNEA PRO AYUDA A LA MUJER	TOTAL	% DE CRECIMIENTO
Número total de llamadas atendidas desde agosto 2000	93,843	
Número de casos atendidos desde agosto 2000	42,939	
Número de llamadas recibidas en el 2007	25,159	31.11%
Número de casos atendidos vía telefónica en el 2007	10,482	41.66 %
Números de casos canalizados a instituciones en el 2007	6,972	27.71%
Números de casos canalizados en consultorios en el 2007	439	1.74%
Impacto en casos atendidos y cerrados en el 2007	17,893	71.11%



TESTIMONIO

“Mi esposo intentó asesinarme. Me apuñaló con un pica hielo en el abdomen, el cuello, el pecho a la altura del corazón y en la tráquea, lo que provocó que me empezara a ahogar con sangre. Su mirada era fría, no dejaba de repetirme “No te preocupes por tus hijas que no les va a faltar nada y cuídanos desde donde estés”. Fingí perder la conciencia, mi respiración fue decreciendo. Queriendo cerciorarse de que estaba agonizando, me picó en la espalda baja; para entonces yo ya estaba insensible debido al intenso dolor.

Procedió a buscar hojas para cubrir mi cuerpo. Sentí mucho miedo, me quedé totalmente inmóvil. Ignoro cuánto tiempo pasó, pero esperé a que anocheciera. Sin dejar de pensar en mis hijas, logré incorporarme y caminé hasta la calle donde unas personas me asistieron. Detuvieron a mi esposo por intento de homicidio sólo para después liberarlo por “falta de pruebas”.

Ante la indiferencia de las autoridades contraté un abogado, pero mi expediente anda perdido. Mi cuñado me amenazó para que deje las cosas en paz. Temo que mi esposo quiera secuestrar a mis hijas. Por favor, solicito me ayuden a que las autoridades me hagan caso y sobre todo que se haga justicia. **Ayúdenme”. JS, 28 años. Los Cabos.**



Objetivo: Promover el desarrollo integral de la mujer.

- ✦ Es un Centro Integral para la mujer donde asistimos y preparamos a las mujeres de escasos recursos.
- ✦ Proporcionamos herramientas que les permiten elevar su calidad de vida por medio de programas de desarrollo económico.
- ✦ Impartimos Talleres de Oficio, Conferencias y Cursos de Escuela para Padres.
- ✦ Ofrecemos Servicios Educativos y de Salud Preventiva.
- ✦ Contamos con un Centro de Aprendizaje Infantil con sistema de Guardería para brindarle un apoyo integral a la mujer.
- ✦ Nuestra diferencia: la atención integral que se brinda a las mujeres y sus familias a través de servicios de calidad impartidos en instalaciones de vanguardia. Partimos de la persona como centro por ser artífice de su propio cambio personal y social.

Actualmente contamos con dos Centros Comunitarios: Uno en la Delegación Iztacalco en el D.F., y otro en la zona alta de la Montaña de Guerrero, en Tlapa de Comonfort.





Logros:

“Ferias de Salud”.

En el 2007 y gracias al patrocinio de Fundación Lilly se implementaron dos campañas de prevención de cáncer de mama y cérvico uterino. Durante las mismas, asistieron alrededor de **322** mujeres, las cuales escucharon conferencias de corte preventivo. Simultáneamente, se realizaron **196** estudios gratuitos en unidades móviles. *Porque Prevenir es Vivir.*



“Sociedades de Confianza”.

Por medio de este programa socioeconómico conformado por las usuarias de los talleres de oficio convertidas en “socias”, se lograron producir un total de **594** productos, así como elaborar un catálogo de ventas de los 60 productos que ya conforman la colección de Origen. En el 2007, se creó y lanzó una línea infantil que consta de 10 nuevos artículos, los cuales fueron comercializados por la Fundación como una marca propia. Esto permitió a las “socias” del programa elevar su calidad de vida además de aprender un oficio.

“Menopausia y Climaterio”.

Bajo el slogan *Menopausia no es igual a vejez, Menopausia es igual a plenitud*, Fundación Wyeth preocupados de prevenir los riesgos en la salud e implicaciones afectivas que la menopausia causa en las mujeres, patrocinó todo un programa de prevención y atención.



“Kinder Casita Origen”

“Casita Origen”. En el 2007 se contó con cupo lleno en el kinder al atender a 129 niños en edad preescolar, los cuales reciben una educación de calidad.





Impacto 2007

IMPACTO CASA ORIGEN	TOTAL ASISTENTES	% DE INCREMENTO
Formación integral para la mujer	4,476	
Talleres de Capacitación y Oficios	43,722	
Salud Preventiva	1,899	
Superación Humana y Recreación	540	
Impacto Servicios Área de la Mujer:	50,637	22.67 %
Centro de Aprendizaje Infantil:	512	
Actividades Extracurriculares:	17,500	
Actividades Formativas y Recreativas:	1,520	
Impacto Servicios Área Infantil:	19,532	4.77 %



TESTIMONIO

“Me llamo María Teresa Díaz Gayosso, tengo 58 años y me gusta mucho todo lo referente a las manualidades. Desde joven me dedicaba a eso y pasó el tiempo y lo fui dejando. Me dediqué a otras actividades, sobre todo a atender mi casa y mi familia. Con el paso de los años me olvidé de que me gustaba mucho y perdí totalmente la práctica, sentía que tenía las manos torpes y que yo ya no servía para eso.

A los 56 años me di cuenta de que sólo me dedicaba a mi casa y que no tenía ninguna actividad para mí que me gustara o que representara el dedicarme tiempo a mí misma. Mi nuera me platicó de Casa Origen y entonces vine a pedir informes sobre las actividades que brindaban a las mujeres.

Conocí el programa **Sociedades de Confianza**, y la coordinadora del grupo me explicó que para dedicarnos tiempo y hacer cosas útiles no importa la edad sino que nos gustara, pero sobre todo las ganas de querer hacerlo.

Desde que me integré a **Sociedades de Confianza** he aprendido muchas cosas, a coser con chaquira, hacer tramado y pintura en tela; entre otras cosas. Conforme lo fui aprendiendo me di cuenta de que sí podía hacerlo, que todavía tengo la capacidad de aprender a hacer cosas nuevas, que tengo habilidades, que no soy inútil y que me puedo dedicar tiempo a mí también. Me sentí muy contenta y por eso vengo a Casa Origen y estoy aquí el mayor tiempo que puedo dedicarle.

En alguna época tuve problemas familiares y pedí ayuda psicológica en Casa Origen, me ayudaron mucho y aprendí a mejorar la comunicación con mis hijos.

Estoy satisfecha con lo que hago, me siento realizada porque recuperé mi seguridad y ahora sé que yo puedo hacer todo lo que me proponga de acuerdo a lo que soy y a lo que he aprendido”.

Tú eres el comienzo de tu realidad, tú eres lo que sueñas, lo que miras, lo que vives...



¡Convértete en una bella realidad!

Acércate a Casa Origen Guerrero
Donde juntos aprenderemos una manera diferente
de vernos, sentirnos y amarnos.

Dirección: Calle Francisco Cobarrubias Méndez # 197,
Cd. Cuicatlan, entre la calle Cuicatlan y el 800 Jolo
Tlapa de Comonfort, Guerrero, CP 41184
Tel: (0757) 497 1 8 20

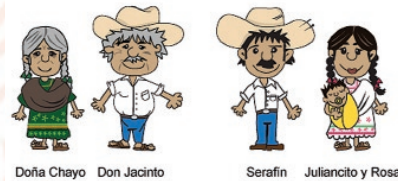

Doña Chayo Don Jacinto

Serafin Juliencito y Rosa



Logros:

♦ **“Flor de la Montaña”** Bajo este nombre se lanzó nuestro nuevo Centro Comunitario en la zona alta de la montaña de Guerrero, en la ciudad de Tlapa de Comonfort, calificada como la zona de mayor pobreza extrema en el país. Durante más de seis meses, se pudo realizar una labor de diagnóstico en la zona, que incluyó actividades de Investigación Documental, un Diagnóstico por región en cuanto a sus intereses y necesidades más comunes y una Investigación de Instancias que estaban trabajando con la mujer en la región. Todo esto se llevó a cabo con el fin de hacer un análisis del entorno y delimitar la situación y necesidades de las comunidades, sus mujeres y sus familias.

♦ Gracias a todo el trabajo de diagnóstico que se llevó a cabo, se pudo plantear un programa de inserción comunitaria cuyo objetivo fue el de acercarnos a las comunidades y a nuestros beneficiarios, integrarnos a su dinámica y posicionarnos como un actor que facilitó el desarrollo de diversas condiciones enfocadas al desarrollo integral de la mujer.

♦ El trabajo se ha llevado a cabo con gran éxito en 4 diferentes municipios, los cuales están distanciados por un tiempo de hasta 4 horas entre unos y otros, en caminos de terracería y bajo condiciones muy precarias.

♦ Se han impartido cursos y talleres sobre alfabetización, tradición oral, nutrición, qué es ser mujer, apoyo a grupos de madres solteras, cursos de escuela para padres, pareja, amor y familia entre otros; en tres diferentes idiomas: Náhuatl, Mixteco y Tlapaneco. Todos los contenidos se transmiten de forma muy gráfica a través de las experiencias que vive una familia indígena llamada la “Familia Torres”, que se creó para generar una mayor identificación con sus realidades de vida.

Impacto 2007

1. Se ha trabajado en 4 municipios: Tlapa de Comonfort, Malinaltepec, Copanatoyac y Metlatónoc.

2. Impacto Directo: 300 mujeres por medio de talleres y pláticas; y 200 niños por medio de actividades de diversión, recreativas y formativas.

3. Impacto Total: 1,200 familias.



Llevando esperanza donde hay desolación

TESTIMONIO

“Mi nombre es Dennis Cancino Castro, tengo 24 años, abogada de profesión y vivo en la ciudad de Tlapa de Comonfort, Guerrero. En el mes de septiembre de 2007, me incorporé al Proyecto Comunitario “**Casa Origen Guerrero**” Flor de la Montaña, no dudé ni un instante en incluirme a pesar de que en ese momento yo contaba con un trabajo. Me pareció muy interesante el poder recorrer la montaña alta y conocer las diferentes culturas, costumbres, tradiciones, lenguas, etc.

Pero lo más importante era y es, el poder ayudar a las mujeres y niños de una de las regiones más pobres del país y del estado de Guerrero, ahí donde los municipios de Metlatónoc y Cochoapa se pelean el primer lugar en las estadísticas de pobreza extrema.

Aún recuerdo el primer día que llegamos a presentarnos y a ofrecer las pláticas a las mujeres del municipio de Metlatónoc, eran alrededor de 40 señoras que al explicarles que preocupadas por su desarrollo Integral les brindaríamos las herramientas necesarias que les permitan elevar su calidad de vida y que no les ofrecíamos ningún tipo de apoyo económico, escuchamos algunas expresiones como: “si no me dan nada, yo no vengo a perder mi tiempo”, “ si no nos vienen a ayudar, ¿entonces a qué vienen?”.

Y así se empezaron a salir del salón una por una hasta que sólo quedaron 10 que aceptaron acudir a las pláticas. Lo que hemos hecho no ha sido nada fácil, ya que aunado al paternalismo de la gente de esta región, la gente está cansada de ser utilizada; pero lo que es alentador y nos motiva a seguir adelante es que hasta la fecha algunas de las señoras que se salieron aquel día, son las más constantes y puntuales, hay ocasiones en las que rebasamos las 50 mujeres por plática, además de observar su crecimiento y desarrollo personal, pues en un inicio las señoras se mostraban más tímidas y calladas, ahora son más sociables con nosotras y entre ellas mismas. Creo que todas nos hemos ganado el cariño y la confianza de la gente.

Por la multiculturalidad de la Montaña, los 4 municipios en los que trabajamos son diferentes, desde su lengua, forma de pensar y en las habilidades y destrezas para entender las cosas, pero en lo que sí coinciden es que necesitan de lo que les podamos enseñar en cada plática y de los mensajes que coadyuvan en el desarrollo integral de sus mujeres y niños”.

Objetivo: Prevenir los problemas que aquejan a la mujer mexicana.

- ▶ Brindamos la información completa y veraz sobre temas relacionados con el desarrollo de la mujer.
- ▶ Creamos una cultura de prevención.
- ▶ Creamos y lanzamos campañas publicitarias sobre la mujer.
- ▶ Publicamos libros de texto, artículos y folletos.
- ▶ Impartimos conferencias y ponencias.
- ▶ Organizamos congresos, cursos y conferencias.
- ▶ Nuestra diferencia: Difundimos contenidos atractivos a través de campañas de alto impacto.

Logros:

- ▶ Durante el segundo semestre del año, se difundió en las estaciones del Metro una campaña de la Línea Pro Ayuda a la Mujer donde se expusieron pósters de la Línea en los pizarrones que el Metro designa para sus anuncios. Como complemento, se realizó una campaña de difusión por medio de volantes en las entradas de las estaciones. La campaña se llevó a cabo en el Distrito Federal, en estaciones de gran afluencia como: 4 Caminos, Observatorio, Toreo, Chabacano, Mixcoac, Zapata y Pantitlán, con gran éxito.



- ▶ Por segundo año consecutivo se lanzó el concurso de Comunicación y Diseño “Comunica, Crea y Ayuda” el cual tiene como principal objetivo el crear conciencia en los jóvenes sobre la situación actual de la mujer en México, así como generar una cultura de filantropía y servicio a la sociedad dentro de la juventud. Este objetivo se logró a través del diseño de una campaña impresa para difundir la Línea de Ayuda. Gracias a la participación solidaria y responsable de 25 universidades, se pudo impactar directamente a más de 9,000 estudiantes, obteniendo trabajos y propuestas profundas, innovadoras y muy atractivas que han servido a la institución para lanzar diversas campañas a lo largo del año.
- ▶ Debido al gran impacto que la Fundación ha tenido por medio de sus programas sociales, el programa “Hoy” de Televisa, transmitió una cápsula acerca del trabajo que se viene desarrollando en la Fundación. Gracias a esta cápsula, se generaron muchas llamadas de usuarias potenciales que necesitaban ayuda.

Impacto 2007

IMPACTO CONTENIDOS EDITORIALES	TOTAL DISTRIBUIDO	IMPACTO DIRECTO	IMPACTO INDIRECTO
Trípticos formativos y de salud	6,987	6,897	34,485
Volantes / Flyers	9,090	12,630	63,150
Pósters	1,900	1,900	1,900
Stickers	20	20	100
Postales	1,010	1,010	5,050
Total	19,007	22,457	121,785



NUESTRAS ALIANZAS



NUESTROS PATROCINADORES



NUESTROS EVENTOS

Fundación Origen lleva a cabo cada año eventos de recaudación de fondos que permiten sustentar los diversos programas que opera. Los eventos más importantes del 2007 fueron:

Spring Fever

Por tercer año consecutivo se llevó a cabo nuestro bazar anual de beneficencia “Spring Fever”. Este evento se ha convertido en una estrategia clave de procuración de fondos dentro de la institución, el cual se ha posicionado de forma importante en un sector de la sociedad.

“**Comprar con sentido**” es el objetivo y la misión que hemos inculcado año tras año en cada una de las asistentes, quienes con un gran sentido de responsabilidad social, han podido sumarse a nuestra labor por medio de sus compras. En este tipo de eventos, hemos podido palpar como cada prenda vendida, cada peso recaudado afecta de forma positiva y hace la diferencia en la vida de una mujer de escasos recursos. Porque el bienestar de todos los mexicanos se construye trabajando unidos.

Emporio Armani

Bajo el lema “**Desfilando por las Mujeres**”, Origen se hizo presente durante la pasarela de la colección otoño-invierno de Emporio Armani, que se realizó en unas de sus tiendas en la Ciudad de México. El evento contó con la presencia de distinguidos invitados y diversos medios de comunicación social, quienes disfrutaron posterior a ello de un cóctel ofrecido por la prestigiosa firma. Fundación Origen recibió un porcentaje de los fondos recaudados a través de las ventas de dicho desfile, los cuales fueron destinados a la atención y rehabilitación de mujeres de escasos recursos.



INFORMACIÓN FINANCIERA

Gracias a las estrategias que la Fundación ha implementado a través de sus diferentes líneas de acción, que han ido enfocadas a la mejora continua de nuestra gestión, hemos podido implementar modelos de administración adecuados que nos han permitido manejar nuestros recursos con los más altos estándares de transparencia e institucionalidad.

Los resultados financieros del 2007 son:

COMPARATIVO DE INGRESOS ANUALES

CIFRAS EN PESOS

Año	Monto
2000	535,000.00
2001	2,315,734.00
2002	2,243,434.00
2003	1,893,071.00
2004	4,037,017.00
2005	9,636,454.00
2006	11,363,800.00
2007	9,205,412.65

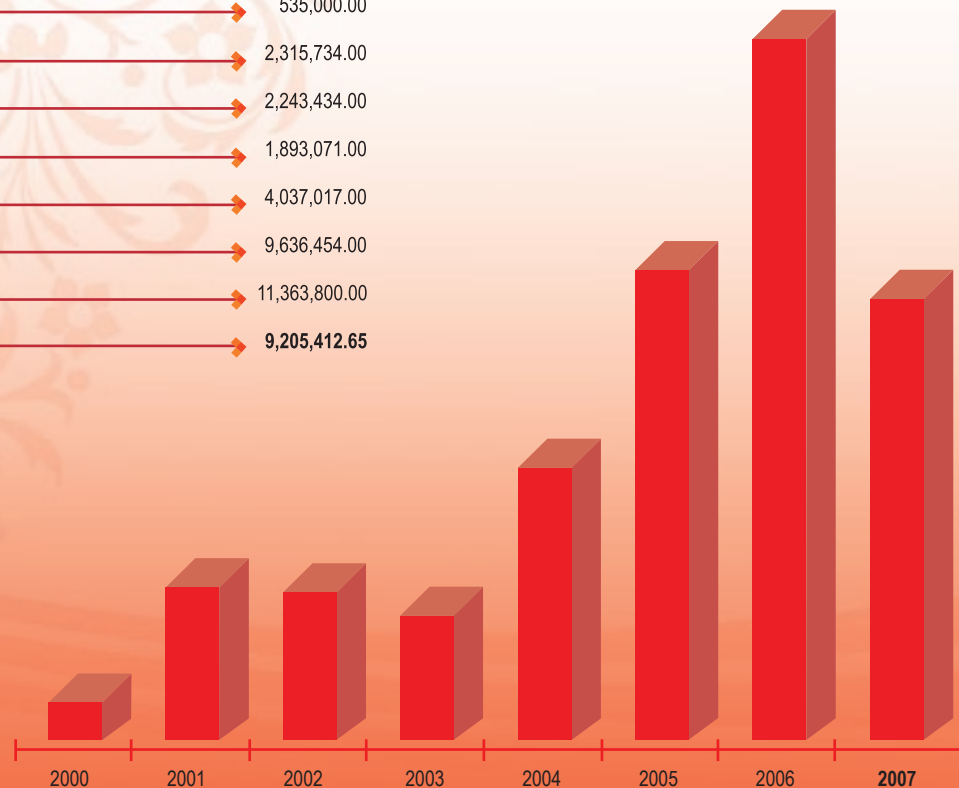

ORIGEN DE LOS RECURSOS EN 2007

Montos y porcentajes de Ingresos por fuentes

CIFRAS EN PESOS

	MONTO	%
Becas y donativos	1,004,638.05	11%
Eventos	1,052,762.00	11%
Fundaciones privadas	2,613,924.60	29%
Gobierno Federal y local	1,125,000.00	12%
Empresas	1,398,335.00	15%
Intereses obtenidos	160,753.00	2%
Ingresos patrimoniales	1,850,000.00	20%
TOTAL	9,205,412.65	100%

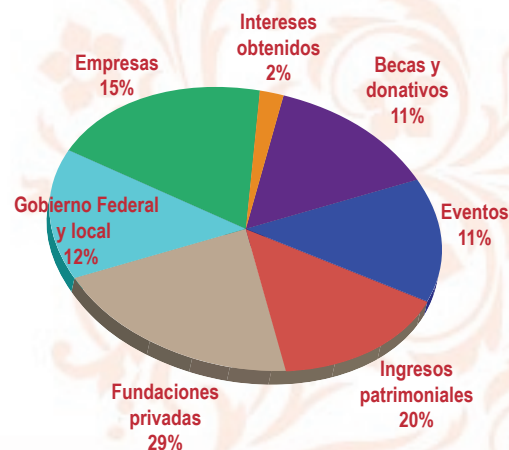

DISTRIBUCIÓN DE LOS RECURSOS EN 2007

Montos y porcentajes de Egresos por fuentes

CIFRAS EN PESOS

	MONTO	%
Desarrollo de programas	7,392,962.15	80%
Impuestos: IMSS, INFONAVIT, RCV, ISR, 2% sobre nómina y comisiones bancarias	1,314,818.00	14%
Gastos de administración	470,013.50	5%
Equipamiento e infraestructura	27,619.00	1%
TOTAL	9,205,412.65	100%

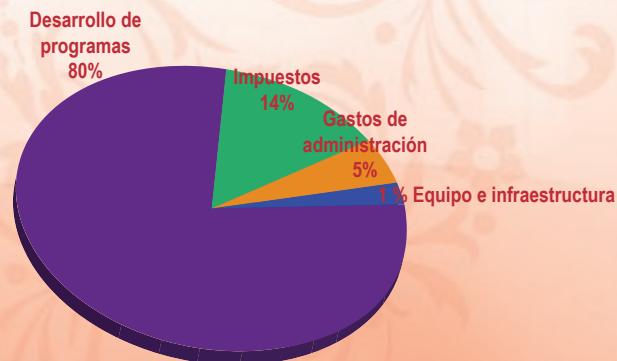

ORIGEN ES AUDITADO POR: MORISON, MACÍAS, SAM Y ASOCIADOS, S.C
AN INDEPENDENT MEMBER OF MORISON INTERNATIONAL



NUESTRO GRAN LOGRO 2007

Apertura de Casa Origen Guerrero



En el 2007, Fundación Origen inició un proceso de sistematización de toda su experiencia. A través de este proceso, hemos podido interpretar las experiencias sociales que hemos vivido, reordenar y reconstruir la misma, determinar los factores que han intervenido en dicho proceso, cómo se han relacionado entre sí y por qué se ha implementado de ese modo.

Gracias a todo este proceso, pudimos cumplir en este 2007, a cabalidad, nuestra visión al duplicar nuestro modelo de intervención social “Casa Origen” en la zona más desprotegida de la República Mexicana: los Altos de Guerrero. Iniciando por primera vez nuestro trabajo con población indígena que vive en pobreza extrema, ampliando con ello nuestro margen de atención.

Esta madurez institucional ha permitido ofrecerles a las mujeres de esta zona, esperanzas y oportunidades de desarrollo. Hemos podido ayudarlas a reestablecer su dignidad, brindándoles servicios que han ido destinados a generar su independencia y lograr su autosuperación. Nuestras usuarias se han convertido en personas más independientes, han reducido su sentido de minusvalía y han podido elevar su autoestima, porque finalmente, han adquirido un modelo de realización de vida.



Por todo esto, la apertura de nuestro nuevo Centro Comunitario “Casa Origen, Flor de la Montaña”; que nos ha permitido trabajar con estas valiosas mujeres, ha sido el gran logro del año 2007.



GRACIAS GRACIAS GRACIAS GRACIAS



En Origen estamos convencidos que la mujer es el pilar del desarrollo familiar y social, la principal educadora y transmisora de valores y el punto de partida, pues el origen de la vida comienza en ella.

Nuestra acción, durante casi 10 años ha estado claramente enfocada a la atención y rehabilitación de mujeres que han sufrido violencia, especialmente mujeres que no cuentan con alternativas de solución a este problema que denigra y atenta contra la sociedad.

A lo largo de estos años hemos sumado importantes historias de éxito que avalan nuestra labor social, y nos han merecido el reconocimiento de señaladas instituciones. Somos una institución certificada con el indicador de institucionalidad y transparencia otorgado por el Centro Mexicano para la Filantropía (CEMEFI), operamos bajo un enfoque de intervención social que ha sido avalado por reconocidas instituciones, como un modelo exitoso de intervención social.

Sin embargo, nuestro liderazgo como institución social dedicada a la mujer mexicana representa más que un título o un reconocimiento. Representa, nuestro firme compromiso con esta causa, porque estamos convencidos de que la mujer mexicana es el corazón de México. México está en nuestras mamás, en nuestras empresarias, en nuestras amas de casas, en nuestras profesionistas. México está presente en cada una de nosotras.

Hoy podemos contarles con orgullo que Fundación Origen ha atendido ya a muchas mujeres y sus familias. Son historias de mujeres, de toda la República, sin distinción de edad o condición social. A todas ellas les hemos podido brindar nuestro apoyo para que puedan recuperar su dignidad y renovar su vida.

Estamos conscientes que todavía nos falta mucho por hacer. Nuestro firme compromiso unido al de cada uno de Ustedes, nos permitirá continuar con esta labor para lograr una diferencia en la vida de nuestras mujeres mexicanas.

Sólo me resta decir: Gracias. Porque Gracias a todo este esfuerzo en conjunto, lograremos incorporar a un gran número de mujeres renovadas a una vida nueva, libre de muchos patrones de vida heredados por generaciones. La diferencia en la vida de cada una de estas mujeres es lo que nos motiva a seguir luchando.

México lo construimos entre todos. Si todos en conjunto seguimos uniendo nuestras fuerzas desde el lugar y el rol que nos ha tocado desempeñar en la sociedad, estaremos construyendo una sociedad más justa, más equilibrada, más humanizada. Fortalecer a la mujer es fortalecer el futuro de todos los mexicanos.

En nombre de todo nuestro equipo de trabajo, muchas gracias por su apoyo incondicional.

Lic. Mercedes Vallenilla de Gutiérrez
Directora General



2007

FUNDACIÓN

origen^{MR}

PRO AYUDA A LA MUJER ORIGEN, A.C.

MUCHAS GRACIAS POR SU APOYO